G8cR	Name:	Datum:
	Aufgaben Geschichte vom 11.-18. Mai	

1. Schreibe die Überschrift: Die ständische Gesellschaft
2. Lies dir auf S.126 durch, was Stände sind.
3. Erkläre dann, möglichst in deinen eigenen Worten! Stände sind...
4. Ergänze den Lückentext und **schreibe** ihn ab!

Zum ersten Stand gehörten: _ _ _ _ _ _ _ _ _ _ _ _ . Zum zweiten Stand gehörten _ _ _ _ _ _ _ _ _ _ _ _ _ _ _ . Insgesamt gehörten _ _ % der Bevölkerung zum ersten und zweiten Stand. Davon 0,5% zum ersten und 1,5% zum zweiten Stand. Wenn man zu den ersten beiden Ständen gehörte, dann hatte das folgende Vorteile:
_ _ _ _ _ _ _ _ _ _ _ _ _ _ _

5. Karikatur als Quelle



http://images.google.de/imgres?imgurl=https%3A%2F%2Fupload.wikimedia.org%2Fwikipedia%2Fcommons%2F8%2F8e%2FTroisordres.jpg&imgrefurl=https%3A%2F%2Fde.wikipedia.org%2Fwiki%2FDritter_Stand&h=1424&w=1150&tbnid=Mp2JhY1931XoMM%3A&docid=8kUcYGmnKTmvuM&hl=de&ei=RfDfVsKDFebw6ASDz66YDQ&tbm=isch&iact=rc&uact=3&dur=3615&page=1&start=0&ndsp=37&ved=0ahUKEwiCuvi_qLPLAhVmOJoKHYOnC9MQrQMIITAA

a) Schreibe die Überschrift: Karikatur als Quelle

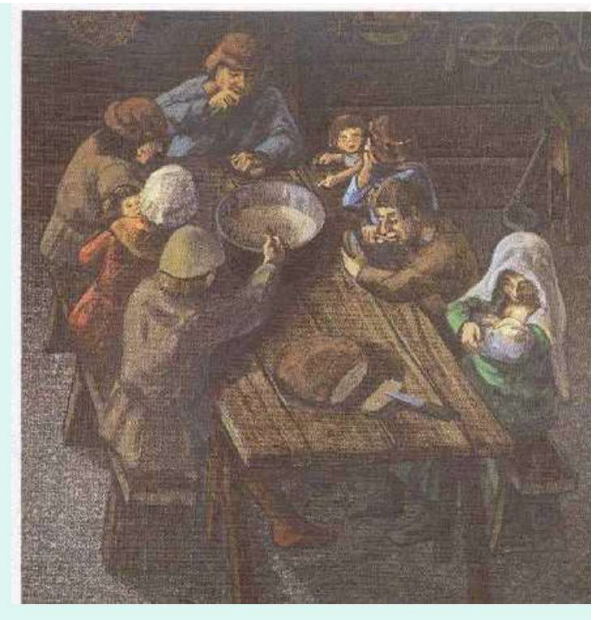
b) Klebe, **wenn du kannst**, die Abbildung ein.

c) Versuche herauszufinden, wen die drei Männer jeweils repräsentieren? Was versucht der Verfasser der Karikatur zu kritisieren?

6. Adel vs. Kleinbauern



http://www.br.de/fernsehen/ard-alpha/sendungen/schulfernsehen/franzoesische-koenigsfamilie-ludwigxvi-100~_v-img__16__9__l_-1dc0e8f74459dd04c91a0d45af4972b9069f1135.jpg?version=c7121



a) Schreibe die Überschrift: Adel vs. Kleinbauern

b) Klebe, **wenn du kannst**, die Abbildungen ein.

c) Schreibe deine Gedanken zu den beiden Bildern auf!